



elravie  
High Purity HA Filler

Omladenie za 30 minút!

Dermálne výplne kyseliny hyaluronovej sú jednou z najpopulárnejších estetických zákrokov dnešnej doby. Ide o jednoduchú, miniinvazívnu metódu omladenia a skvalitnenia pokožky. Pomocou kyseliny hyaluronovej môžeme skvalitniť pokožku poškodenú pribúdajúcim vekom, fajčením, nadmerným opalovaním sa, genetickou predispozíciou a podobne. Taktiež môžeme zväčšiť objem pier, doladiť kontúry tváre a celkovo tvár modelovať - vyrovnáť kontúry nosa, predĺžiť bradu, či zvýrazniť líce kosti.

Na trhu je viac značiek fillerov s kyselinou hyaluronovou. V súčasnej dobe sa kladie dôraz hlavne na elasticitu a viskozitu produktu. Práve tieto vlastnosti zabezpečujú prirodzený vzhľad aj pri mimike v tvári... sú to tzv. **DYNAMICKÉ VÝPLNE**. Práve týmito vlastnosťami sa rada **ELRAVIE** stáva jednou z najkvalitnejších produktov súčasnej doby.

## EL (elasticity) + VIE (vitality)

V produkte **ELRAVIE** je zmiešané vysokomolekulárna zosieťovaná hyaluronová kyselina s voľnou monofázickou kyselinou. Podľa pomeru zastúpenia sa vyrába rôzne hustý číry gél. Takto môžeme riešiť stratu objemov v tvári, ako aj výplň jemných vrások, či len celkovú rehydratáciu unavenej pokožky.

### Použitie výplní ELRAVIE:

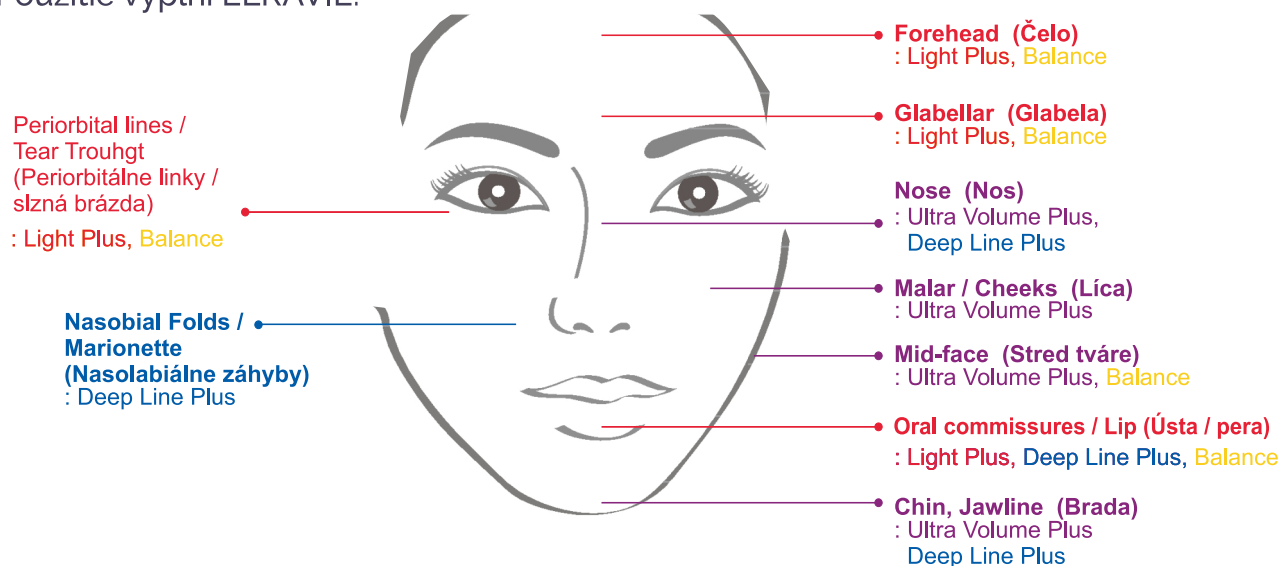



- Koncentrácia HA: 20mg/ml, 0,3% Lidocain, v balení 2x 30G ihla
- Jemná zosieťovaná kyselina.
- Podáva sa do strednej dermis.
- Na riešenie jemných vrások, výplň pery, v oblasti glabely, ale aj na riešenie kruhov pod očami. Vydrží približne 6 - 8 mesiacov.
- Aplikácia je pomocou ihly 30G, čo zabezpečí pomalú a jemnú aplikáciu produktu.



Elravie Light 0.5ml do pery



Elravie Light 1ml do pery



- Koncentrácia HA: 23mg/ml, 0,3% lidocain, v balení ihla 27G a kanyla 23G 50
- Má vyššie zastúpenie zosieťovanej kyseliny. Je teda pevnejšia, vydrží cca 10-12 mesiacov.
- Pichá sa trochu hlbšie pomocou ihly, alebo kanylou ktorá je aj pribalená k produktu.
- Ideálna na vyplnenie nosovoústnej ryhy, Marionetných línií, ale aj na augmentáciu pery (ak klientka chce mať väčšiu, nie len prehydratovanú peru, ale skôr objemnú peru).

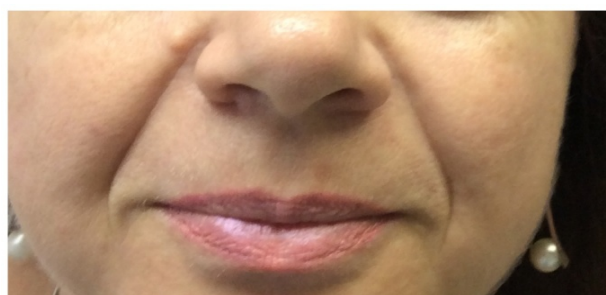

Elravie Deep Line 1ml do nosovoústnej ryhy



## NOVINKA NA TRHU !



- Jemnezosieťovaná, vysokokoncentrovaná kyselina hyaluronová.
- Koncentrácia HA: 20mg/ml
- Vhodná na revitalizáciu unavenej pokožky, výplň jemných vrások, tzv. fajčiarskych vrások na hornej pere ako aj rehydratáciu pery.
- Aplikuje sa ihlou 30G povrchovo do superficiálnej dermis, ale aj pomocou kanyly do strednej dermis- na vyhladenie tzv. harmonikových vrások na líci, či okolo očí. Vhodný je aj do injektora. Tu je vhodné nastaviť hĺbku 1,2-1,6mm. Vhodná je na miešanie s plazmou na korekciu aknóznej, zjazvenenej pokožky.

Elravie Balance je výnimočná hydratačná výplň určená k zlepšeniu tonusu pokožky nakoľko:

- Ide o jemne zosieťovanú kyselinu hyaluronovú novej generácie s vysokou čistotou, viskozitou a schopnosťou viazať vodu.
- Vďaka svojej viskozite a veľmi jemnému zosieťovaniu sa v podkoží pekne rozleje a nevzniká tzv. koráľkový efekt.
- Výplň je určená všade tam, kde potrebujeme pokožku hydratovať a omladiť.
- Je veľmi bezpečná i v lokalite okolo očí, rieši syndróm „unaveného oka“ a pre jej čistotu môžu byť ošetrené viaceré lokality naraz vrátane krku a dekoltu.

#### Zloženie:

Jedná sa o monofázickú výplň zasieťovanú pomocou moderných technológií s hustotou 20mg/ml. Celkový objem výplne Elravie Balance je 1,5 ml.

Reálna trvanlivosť je 5 - 10 mesiacov od aplikácie (aplikačná hĺbka Superficial Dermis).

Pre dokonalú aplikáciu je Elravie Balance odporúčané aplikovať pomocou injektora Aqua Skin IIS, kde presnými dávkami aplikujeme výplň v ošetrovanej oblasti rovnomerne do stanovenej hĺbky, čo zlepšuje výsledný efekt.



Elravie Balance 1,5ml kanylou do okolia očí



Elravie Balance 1,5ml pomocou Vital Injectora do krku

1c

## ELRAVIE ULTRA VOLUME 1ml, 2ml



- Objemová, silno zosieťovaná hyaluronová kyselina.
- Koncentrácia: 23mg/1ml, 0,3% lidocain, v balení ihla 21G a kanyla 22G 50mm
- Volumový výplňový materiál na úpravu kontúr tváre. Zvýraznenie lícnych kostí, doplnenie objemu do strednej oblasti tváre, dobudovanie brady, korekcie nosa. Odporúčame podávať kanylou podkožne. Kyselina po aplikácii ešte do 2 dní nabere objem, pekne sa ukladá do podkožia, v tvári vyzerá prirodzene aj pri mimike.
- Vydrží jeden a pol roka.



Elravie Ultra Volume 2ml do líca